บันทึกข้อความ

ส่วนราชการ สนง.ส่งเสริมการปกครองท้องถิ่นจังหวัดนครพนม (ฝ่ายบริหารทั่วไป) โทร. ๐-๔๒๕๑-๕๖๓๓

ที่ นพ ๐๐๒๓.๑/-๒๑๒๑๓ **วันที่** ๒๓ พฤศจิกายน ๒๕๖๑

เรื่อง ขอเชิญร่วมโครงการผ่าทางตันระบบสูบน้ำพลังงานแสงอาทิตย์เพื่อการเกษตร เฟส ๒ (นโยบายไทยยั่งยืน) และโครงการ "ผ่าทางตันการบริหารจัดการขยะแบบครบวงจร"

เรียน ท้องถิ่นอำเภอ ทุกอำเภอ

ด้วยสมาคมส่งเสริมเทคโนโลยีการอนุรักษ์พลังงานแจ้งว่า ตามที่รัฐบาลได้มีนโยบายให้ร่วมกันแกไขปัญหาที่ประเทศไทยประสบวิกฤตการณ์ด้านภัยแล้งทุกปี จึงต้องพึ่งระบบสูบน้ำพลังงานแสงอาทิตย์ โดยสูบน้ำจากแหล่งน้ำใต้ดินในพื้นที่ที่ประสบภัยแล้ว รัฐบาลโดยกระทรวงพลังงานจึงมีนโยบายให้องค์กรปกครองส่วนท้องถิ่นทั่วประเทศ รวบรวมเกษตรกรอย่างน้อย ๗ ครัวเรือน โดยมีพื้นที่เพาะปลูกรวมกันไม่น้อยกว่า ๑๕ ไร่/จุด มีแหล่งน้ำใต้ดินหรือแหล่งน้ำบนดินในพื้นที่นำเสนอของบประมาณเพื่อจัดทำโครงการติดตั้งระบบสูบน้ำพลังงานแสงอาทิตย์ เพื่อลดต้นทุนค่าพลังงานในการทำเกษตรอย่างยั่งยืน และอีกปัญหาหนึ่งด้านสิ่งแวดล้อมที่เกิดจากขยะที่ตกค้างและขยะต่างๆ ที่มีในแต่ละวันก่อให้เกิดปัญหามากมาย เริ่มเกิดปัญหาด้านภูมิทัศน์ของชุมชนที่ไม่สวยงาม ปัญหาการแพร่กระจายของขยะที่มีผลกระทบต่อแหล่งน้ำและพื้นที่เกษตรกรรม และขณะนี้รัฐบาลได้ตระหนักถึงปัญหาดังกล่าวอย่างเร่งด่วน จึงได้ประกาศให้ขยะเป็นวาระแห่งชาติเรียบร้อยแล้ว สมาคมส่งเสริมเทคโนโลยีการอนุรักษ์พลังงาน, มูลนิธิเครือข่ายพลังงานเกษตรสีเขียว ร่วมกับบริษัทกรีนพลังงานทางเลือก จำกัด ซึ่งเป็นกลุ่มที่มีนักวิชาการวิศวกรที่ชำนาญการมีเทคโนโลยีประสบการณ์สูง จึงได้ร่วมมือกันเพื่อสนับสนุนให้ท่านสามารถดำเนินโครงการฯ ได้อย่างบรรลุวัตถุประสงค์ที่ต้องการ เพื่อบรรเทาความเดือดร้อนของเกษตรกร แก้ปัญหาความยากจนและยกระดับคุณภาพชีวิตของเกษตรกร และเป็นการสนับสนุนโครงการไทยนิยมยั่งยืนของรัฐบาลด้วย

สำนักงานส่งเสริมการปกครองท้องถิ่นจังหวัดนครพนม จึงขอความอนุเคราะห์ประชาสัมพันธ์เชิญชวนองค์กรปกครองส่วนท้องถิ่นในพื้นที่เข้าร่วมประชุมเพื่อดำเนินโครงการให้ประสบผลสำเร็จแบบมีกลยุทธ **ในวันอังคารที่ ๒๗ พฤศจิกายน ๒๕๖๑ เวลา ๐๘.๓๐ น. ณ ห้องประชุมเทศบาลเมืองนครพนม ตำบลในเมือง อำเภอเมือง จังหวัดนครพนม** รายละเอียดปรากฏตามสิ่งที่ส่งมาด้วย

จึงเรียนมาเพื่อพิจารณาดำเนินการต่อไป

(นายพร กมลสุวรรณ์)
ผู้อำนวยกลุ่มงานกฎหมาย ระเบียบและเรื่องร้องทุกข์ รักษาราชการแทน
ท้องถิ่นจังหวัดนครพนม

GREEN FUTURE CO.,LTD.
บริษัท กรีน ฟิวเจอร์ จำกัด

SKY GREEN CO.,Ltd.
บริษัท สกาย กรีน จำกัด

1213/69 ซ.ลาดพร้าว 94 ถ.ลาดพร้าว แขวงพลับพลา เขตวังทองหลาง กรุงเทพฯ 10310 โทรศัพท์/โทรสาร 02-5308038, 02-9346597 E-mail: tccpa.org@gmail.com

ที่ 043/61

วันที่ 12 พฤศจิกายน 2561

เรื่อง ขอเรียนเชิญเข้าร่วมสัมมนาและใคร่ขอความอนุเคราะห์ประชาสัมพันธ์เชิญกลุ่มเป้าหมาย อบต.และเทศบาลต่างๆ โครงการระบบสูบน้ำพลังงานแสงอาทิตย์เพื่อการเกษตร (นโยบายไทยยั่งยืน)

เรียน ท้องถิ่นจังหวัดนครพนม

สิ่งที่ส่งมาด้วย 1. รายละเอียดโครงการฯ

2. หมายกำหนดการ

ตามที่รัฐบาลได้มีนโยบายให้ร่วมกันแก้ไขปัญหาที่ประเทศไทยประสบวิกฤตการณ์ด้านภัยแล้งทุกปี จึงต้องพึ่งระบบสูบน้ำพลังงานแสงอาทิตย์ โดยสูบน้ำจากแหล่งน้ำใต้ดินในพื้นที่ที่ประสบปัญหาภัยแล้ว รัฐบาลโดยกระทรวงพลังงานจึงมีนโยบายให้ อปท. ทั่วประเทศ รวบรวมเกษตรกรอย่างน้อย 7 ครัวเรือน โดยมีพื้นที่เพาะปลูกรวมกันไม่น้อยกว่า 15 ไร่/จุด มีแหล่งน้ำใต้ดินหรือแหล่งน้ำบนดินในพื้นที่นำเสนอของบประมาณ เพื่อจัดทำโครงการติดตั้งระบบสูบน้ำพลังงานแสงอาทิตย์เพื่อลดต้นทุนค่าพลังงานในการทำเกษตรอย่างยั่งยืน

และอีกปัญหาหนึ่งด้านสิ่งแวดล้อมที่เกิดจากขยะที่ตกค้างและขยะต่างๆ ที่มีในแต่ละวันก่อให้เกิดปัญหามากมาย เริ่มเกิดปัญหาด้านภูมิทัศน์ของชุมชนที่ไม่สวยงาม ปัญหาการแพร่กระจายของขยะที่มีผลกระทบต่อแหล่งน้ำและพื้นที่เกษตรกรรม และขณะนี้รัฐบาลได้ตระหนักถึงปัญหาดังกล่าวอย่างเร่งด่วนจึงได้ประกาศให้ขยะเป็นวาระแห่งชาติเรียบร้อยแล้ว

เนื่องจากหน่วยงานท่านเป็นหน่วยงานที่มีข้อมูลและทำงานใกล้ชิดกับ อปท.ในการร่วมพัฒนาชุมชนสำหรับโครงการ ระบบสูบน้ำพลังงานแสงอาทิตย์เพื่อการเกษตรและ โครงการ THAILAND ZERO WASTE 24HOURS และเพื่อให้โครงการฯบรรลุวัตถุประสงค์อย่างสมบูรณ์ สมาคมส่งเสริมเทคโนโลยีการอนุรักษ์พลังงาน และมูลนิธิเครือข่ายพลังงานเกษตรสีเขียว จึงขอความกรุณาท่านช่วยเชิญ อปท.เข้าร่วมสัมนาดังกล่าว โดยจัดในวันอังคารที่ 27 พฤศจิกายน 2561 ณ ห้องประชุมเทศบาลเมืองนครพนม ต.ในเมือง อ.เมือง จ.นครพนม

ดังนั้น ทางสมาคมส่งเสริมเทคโนโลยีการอนุรักษ์พลังงาน และมูลนิธิเครือข่ายพลังงานเกษตรสีเขียว จึงใคร่ขอความอนุเคราะห์ฝากประชาสัมพันธ์เชิญกลุ่มเป้าหมาย คือ อบต. และเทศบาล ต่างๆให้เข้าร่วมสัมนา

สุดท้ายหวังว่าคงได้รับความกรุณาจากท่าน จึงใคร่ขอขอบพระคุณล่วงหน้ามา ณ โอกาสนี้ด้วย

จึงเรียนมาเพื่อโปรดพิจารณา

ขอแสดงความนับถือ

(ศ.ดร. สุนทร บุญญาธิการ)

ประธานโครงการฯ

ติดต่อรายละเอียดเพิ่มเติม ชิดชนก 098-5801622,ปริทร 063-3095656,รัตนภรณ์ 094-4824272

GREEN FUTURE CO.,LTD. บริษัท กรีน ฟิวเจอร์ จำกัด
SKY GREEN CO.,Ltd. บริษัท สกาย กรีน จำกัด

1213/69 ซ.ลาดพร้าว 94 ถ.ลาดพร้าว แขวงพลับพลา เขตวังทองหลาง กรุงเทพฯ 10310 โทรศัพท์/โทรสาร 02-5308038, 02-9346597 E-mail: tecpa.org@gmail.com

ใบตอบรับเข้าร่วม

เป็นเจ้าภาพรวบรวม เพื่อโครงการระบบสูบน้ำพลังงานแสงอาทิตย์เพื่อการเกษตร เฟส 2

(นโยบายไทยยั่งยืน)

1.ข้อมูลทั่วไป:

1.1 รายชื่อ อบต./เทศบาล .....

ที่ตั้ง .....

.....

โทรศัพท์ ..... โทรสาร ..... Mobile/มือถือ .....

Email: .....

1.2 รายชื่อ นายก อบต./เทศบาล ..... นามสกุล .....

โทรศัพท์ ..... Mobile/มือถือ ..... Email: .....

1.3 รายชื่อที่เข้าร่วมสัมนาโครงการฯ:

1.3.1 ชื่อ ..... นามสกุล .....

โทรศัพท์ ..... Mobile/มือถือ .....

1.3.2 ชื่อ ..... นามสกุล .....

โทรศัพท์ ..... Mobile/มือถือ .....

2.ข้อเฉพาะ:

2.1 จำนวนครัวเรือนทั้ง อบต./เทศบาล .....

2.2 เป็นเกษตรกร จำนวน .....

2.3 ท่านติดตั้งระบบสูบน้ำพลังงานแสงอาทิตย์ ☐ ติดตั้งแล้ว ☐ ยังไม่ติดตั้ง

3.ความสนใจ:

☐ สนใจเข้าร่วมโครงการฯ โดยเป็นเจ้าภาพรวบรวมครัวเรือนเกษตรกรไม่น้อยกว่า 7 ครัวเรือน รวมที่ดินอย่างงน้อย 15 ไร่/แห่ง

☐ ไม่สนใจ สาเหตุ .....

4.ข้อความอื่นๆ

.....

.....

.....

GREEN FUTURE CO.,LTD. บริษัท กรีน ฟิวเจอร์ จำกัด
SKY GREEN CO.,Ltd. บริษัท สกาย กรีน จำกัด
1213/69 ซ.ลาดพร้าว 94 ถ.ลาดพร้าว แขวงพลับพลา เขตวังทองหลาง กรุงเทพฯ 10310 โทรศัพท์/โทรสาร 02-5308038, 02-9346597 E-mail: tecpa.org@gmail.com

ที่ SFCG 003/61

วันที่ 19 พฤศจิกายน พ.ศ. 2561

เรื่อง ขอเชิญร่วมโครงการฝาทางต้นระบบสูบน้ำพลังงานแสงอาทิตย์เพื่อการเกษตร เฟส 2 (นโยบายไทยยั่งยืน) และ โครงการ "ฝาทางต้นการบริหารจัดการขยะแบบครบวงจร"

เรียน นายก อบต. / นายกเทศมนตรีเทศบาล

สิ่งที่ส่งมาด้วย 1. รายละเอียดโครงการฯ
2. ใบตอบรับ

ตามที่รัฐบาลได้มีนโยบายให้ร่วมกันแก้ไขปัญหาที่ประเทศไทยประสบวิกฤตการณ์ด้านภัยแล้งทุกปี จึงต้องพึ่งระบบสูบน้ำพลังงานแสงอาทิตย์ โดยสูบน้ำจากแหล่งน้ำใต้ดินในพื้นที่ที่ประสบปัญหาภัยแล้ว รัฐบาลโดยกระทรวงพลังงานจึงมีนโยบายให้ อปท. ทั่วประเทศ รวบรวมเกษตรกรอย่างน้อย 7 ครัวเรือน โดยมีพื้นที่เพาะปลูกรวมกันไม่น้อยกว่า 15 ไร่/จุด มีแหล่งน้ำใต้ดินหรือแหล่งน้ำบนดินในพื้นที่นำเสนอของบประมาณ เพื่อจัดทำโครงการติดตั้งระบบสูบน้ำพลังงานแสงอาทิตย์เพื่อลดต้นทุนค่าพลังงานในการทำเกษตรอย่างยั่งยืน

และอีกปัญหาหนึ่งด้านสิ่งแวดล้อมที่เกิดจากขยะที่ตกค้างและขยะต่างๆ ที่มีในแต่ละวันก่อให้เกิดปัญหามากมาย เริ่มเกิดปัญหาด้านภูมิทัศน์ของชุมชนที่ไม่สวยงาม ปัญหาการแพร่กระจายของขยะที่มีผลกระทบต่อแหล่งน้ำและพื้นที่เกษตรกรรม และขณะนี้รัฐบาลได้ตระหนักถึงปัญหาดังกล่าวอย่างเร่งด่วนจึงได้ประกาศให้ขยะเป็นวาระแห่งชาติเรียบร้อยแล้ว

สมาคมส่งเสริมเทคโนโลยีการอนุรักษ์พลังงาน, มูลนิธิเครือข่ายพลังงานเกษตรสีเขียว ร่วมกับ บริษัท กรีนพลังงานทางเลือก จำกัด ซึ่งเป็นกลุ่มที่มีนักวิชาการวิศวกรที่ชำนาญการมีเทคโนโลยีที่ดีประสบการณ์สูง จึงได้ร่วมมือกันเพื่อสนับสนุนให้ท่านสามารถดำเนินการโครงการฯ ได้อย่างบรรลุวัตถุประสงค์ที่ต้องการ เพื่อบรรเทาความเดือดร้อนของเกษตรกร แก้ปัญหาความยากจนและยกระดับคุณภาพชีวิตของเกษตรกร และเป็นการสนับสนุนโครงการไทยนิยมยั่งยืนของรัฐบาลด้วย

สุดท้ายหวังว่าจะได้รับความร่วมมือจากท่านด้วยดี จึงใคร่ขอเรียนเชิญท่านเข้าร่วมประชุมเพื่อดำเนินโครงการให้ประสบผลสำเร็จแบบมีกลยุทธ ณ ห้องประชุมเทศบาลเมืองนครพนม ต.ในเมือง อ.เมือง จ.นครพนม ในวันอังคารที่ 27 พฤศจิกายน 2561 เวลา 08.30 น. เพื่อประโยชน์ของเกษตรกรชุมชนของท่าน

จึงเรียนมาเพื่อโปรดพิจารณา

ขอแสดงความนับถือ

(ศ.ดร. สุนทร บุญญาธิการ)
ประธานโครงการ

ติดต่อรายละเอียด: คุณฟ้า 098-5801622,คุณปริทร 063-3095656, คุณนภา 097-1299147, คุณรัตน์ 094-4824272,

1213/69 ซ.ลาดพร้าว 94 ถ.ลาดพร้าว แขวงพลับพลา เขตวังทองหลาง กรุงเทพฯ 10310 โทรศัพท์/โทรสาร 02-5308038, 02-9346597 E-mail: tecpa.org@gmail.com

รายละเอียดโครงการ

เป็นเจ้าภาพรวบรวม เพื่อโครงการระบบสูบน้ำพลังงานแสงอาทิตย์เพื่อการเกษตร เฟส 2

(นโยบายไทยยั่งยืน)

1.ความเป็นมา:

วิกฤตภัยแล้งในประเทศไทยทวีความรุนแรงต่อเนื่อง รัฐบาลจึงมีนโยบายแก้ไขปัญหาภัยแล้งให้เกษตรกร โดยการให้งบประมาณเพื่อติดตั้งระบบสูบน้ำพลังงานแสงอาทิตย์ จำนวน 5,000 จุด ทั่วประเทศ

สมาคมส่งเสริมเทคโนโลยีการอนุรักษ์พลังงาน, มูลนิธิเครือข่ายพลังงานเกษตรสีเขียว ร่วมกับ บริษัท กรีนพลังงานทางเลือก จำกัด ซึ่งเป็นกลุ่มที่มีนักวิชาการวิศวกรที่ชำนาญการมีเทคโนโลยีที่ดีประสบการณ์สูง จึงได้ร่วมมือกันเพื่อสนับสนุนให้ท่านสามารถดำเนินการโครงการฯ ได้อย่างบรรลุวัตถุประสงค์ที่ต้องการ เพื่อบรรเทาความเดือดร้อนของเกษตรกร แก้ปัญหาความยากจนและยกระดับคุณภาพชีวิตของเกษตรกร และเป็นการสนับสนุนโครงการไทยนิยมยั่งยืนของรัฐบาลด้วย

2.วัตถุประสงค์:

1. เพื่อแก้ปัญหาภัยแล้งให้เกษตรกรแบบยั่งยืน โดยใช้พลังงานแสงอาทิตย์
2. เพื่อตอบสนองนโยบายรัฐบาลในการยกระดับคุณภาพชีวิตของเกษตรกร

3.งบประมาณ:

500,000 บาท/จุด (ห้าแสนบาทถ้วน)

(ต้องรวบรวมครัวเรือนเกษตรกร 7 ครัวเรือน/จุด และมีที่ดินรวมกันไม่น้อยกว่า 15 ไร่/จุด)

1213/69 ซ.ลาดพร้าว 94 ถ.ลาดพร้าว แขวงพลับพลา เขตวังทองหลาง กรุงเทพฯ 10310 โทรศัพท์/โทรสาร 02-5308038, 02-9346597 E-mail: tecpa.org@gmail.com

4.ขั้นตอนการทำงานโครงการระบบสูบน้ำพลังงานแสงอาทิตย์ เฟส 2:

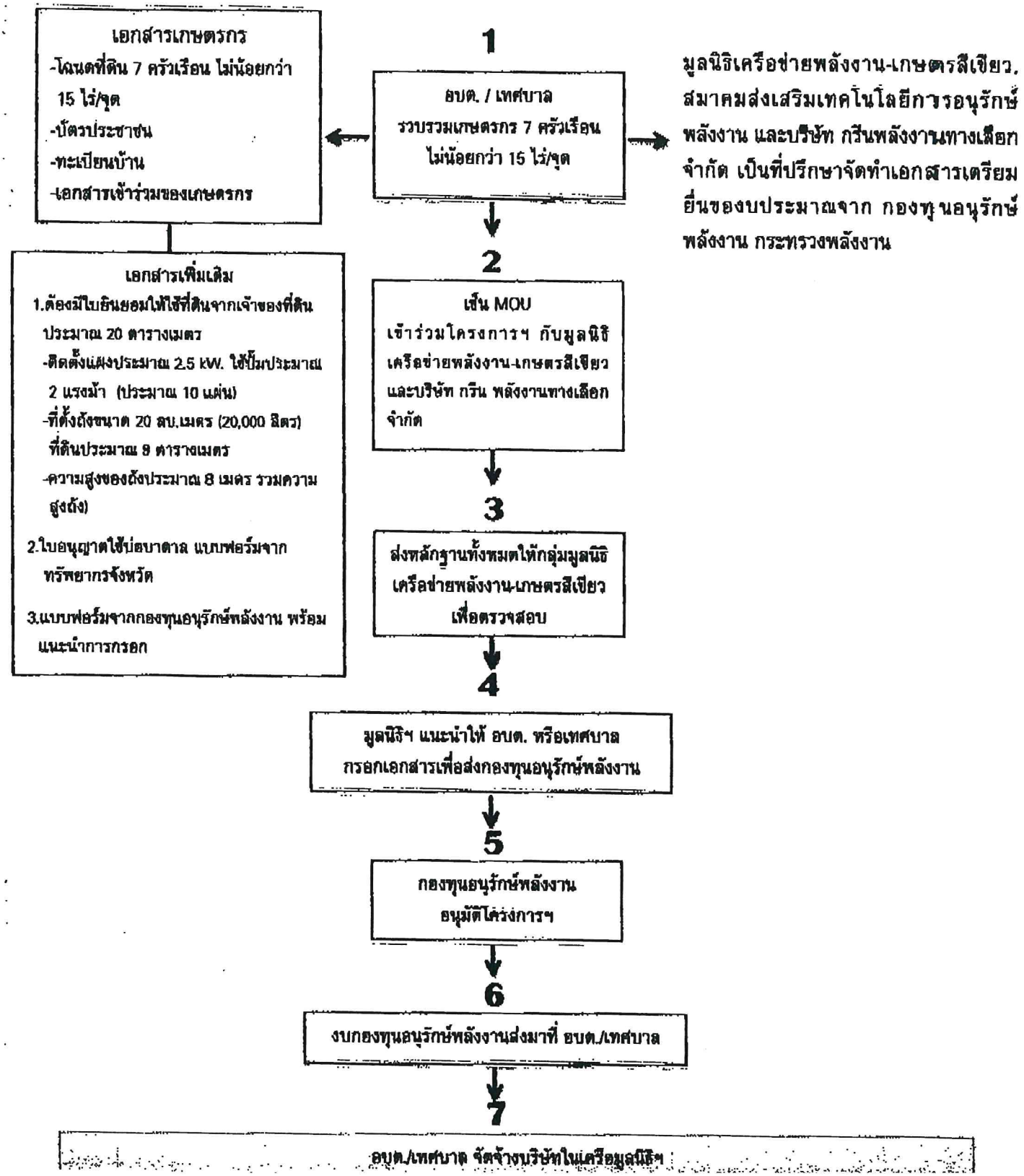

ติดต่อรายละเอียด: คุณนภา 097-1299147, คุณรัตน์ 094-4824272, คุณยรรยง 081-5482787 โทรศัพท์/โทรสาร 02-5308038
Email: tecpa.org@gmail.com